

◆伝票入力可能期間の変更方法

(画面例『PCA 商魂・商管シリーズ バージョンDX』使用)

『PCA 商魂・商管シリーズ(じまん・jimanを含む)』では、伝票の日付誤入力防止のため、入力できる伝票日付の期間を設定しています。

設定期間外の日付を入力すると、以下のようなメッセージを表示します。

入力したい伝票日付を入力するとメッセージが出る場合は、以下の【操作手順】をご覧ください。

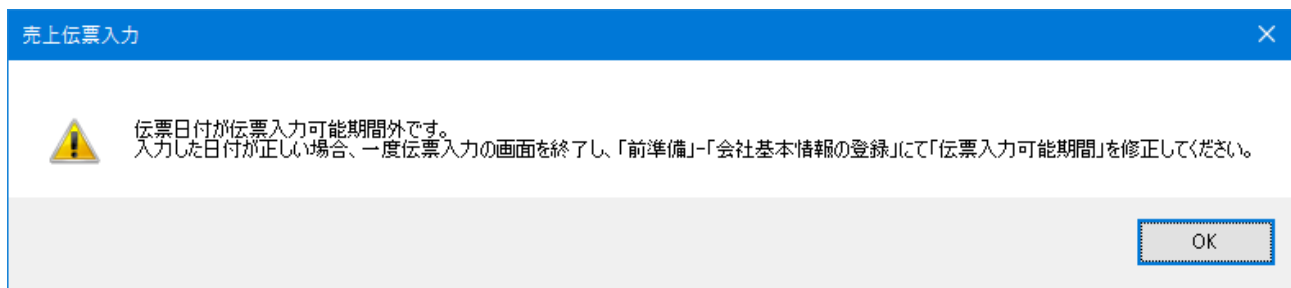

【注 意】

この設定を修正する際は、必ず他のメニューを終了させてから行ってください。

他のメニューが起動したままですと、「会社基本情報の登録」を開くことができません。

【参 考】

伝票入力可能期間は、いつでも変更が可能です。

【操作手順】

- ① 「前準備」－「会社基本情報の登録」を起動します。[基本情報] のタブをクリックし、[伝票入力可能期間] 欄の日付を、実際に入力したい日付を含んだ期間に設定し直してください。期間は任意ですが、1～2年が適当です。

会社基本情報の登録

ファイル(F) 編集(E) 設定(S) 表示(V) ヘルプ(H)

閉じる 登録 ヘルプ

会社情報(N):

コード	0001
会社名	(株) PCA商事
フリガナ	
データ領域名	平成26年度～

更新履歴

企業情報 **基本情報** 桁数設定 消費税 項目名と敬称 伝票設定 運動入力 伝票入力制限 1 伝票入力制限 2 伝票No自動付番 計算式項目

日付設定(A):

使用する暦 西暦 和暦

伝票入力可能期間 2016年 4月 1日 ~ 2017年 3月 31日

伝票の西暦印字桁数 2桁 4桁

自動付番基準日 2016年 4月 1日

月次実績の締切日(B):

売上	<input type="radio"/> 5日締 <input type="radio"/> 10日締 <input type="radio"/> 15日締 <input type="radio"/> 20日締 <input type="radio"/> 25日締 <input checked="" type="radio"/> 末締
仕入	<input type="radio"/> 5日締 <input type="radio"/> 10日締 <input type="radio"/> 15日締 <input type="radio"/> 20日締 <input type="radio"/> 25日締 <input checked="" type="radio"/> 末締

原価の端数処理(D):

原価端数 0:得意先の金額端数

在庫情報(C):

在庫締切日	2014年 3月 31日
倉庫別在庫管理	<input checked="" type="radio"/> する <input type="radio"/> しない
在庫金額の評価方法	<input checked="" type="radio"/> 最終仕入原価法 <input type="radio"/> 総平均法 <input type="radio"/> 標準原価法 <input type="radio"/> 月次移動平均法
在庫金額計算時の円未満端数	<input checked="" type="radio"/> 切捨て <input type="radio"/> 切上げ <input type="radio"/> 四捨五入

F1 ヘルプ F2 F3 F4 F5 F6 F7 F8 参照 F9 F10 F11 F12 登録

半角40文字以内で入力してください。

- ② 設定後、[登録] ボタンをクリックして画面を閉じます。

作業は以上です。